Construir el paisaje beneficioso para California

Transformar todo su patio puede ser una tarea abrumadora y costosa, pero usted no tiene que hacerlo todo a la vez. Pequeños cambios en su patio aún pueden tener un gran impacto. Elija cualquiera de estas características de paisajismo y descubra ahorros de agua fáciles que pueden caber dentro de su presupuesto

¿SABÍA USTED QUE...?

Una capa gruesa de mantillo es la mejor manera de ayudar a conservar la humedad del suelo. También puede mejorar el diseño de su paisajismo, creando un espacio negativo que haga que sus plantas individuales y agrupadas se destaquen.

Encuentre más consejos para ahorrar agua en

saveourwater.com

Adoquines con espaciadores y matas no sedientas

Para las superficies del patio, opte por adoquines como losas de pizarra o piezas recicladas de hormigón. Coseche plantas no sedientas rastreras como el creeping thyme o snow-in-summer en los espacios que las separan

Las plantas agrupadas por su necesidad de agua

Coloque las plantas más sedientas juntas y las plantas resistentes a la sequía en otras partes. Entonces ponga las plantas que regularmente requieren agua en sistemas de riego y horarios separados

Cobertura vegetal tolerante a la sequía

Para las zonas que no tengan tráfico de peatones, elija coberturas vegetales no sedientas tales como Arctostaphylos uva-usi, Carmel Creeper, ceanothus, junipers (enebro) de bajo crecimiento, o creeping thyme (tomillo rastrero)

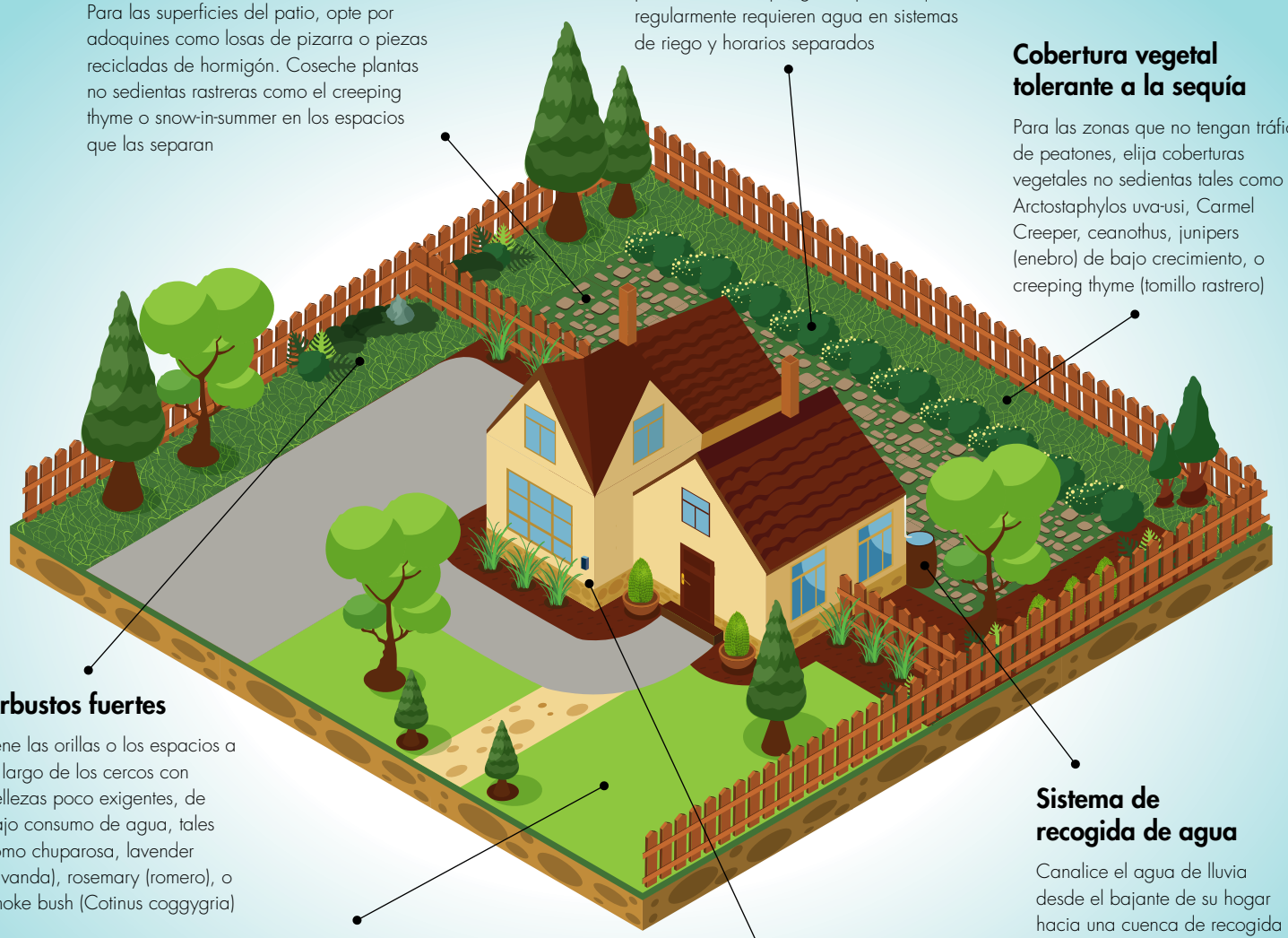

Arbustos fuertes

Llene las orillas o los espacios a lo largo de los cercos con bellezas poco exigentes, de bajo consumo de agua, tales como chuparosa, lavender (lavanda), rosemary (romero), o smoke bush (Cotinus coggygria)

Césped de poca agua

Si tiene que tener un área pequeña de césped, manténgala pequeña y seleccione céspedes nativos que sean apropiados para su región. Ejemplos: Blue grama, buffalo grass (áreas áridas), Creeping red fescue, Pacific hair grass (Deschampsia cespitosa holciformis)

Controlador de riego

Instale un controlador automático para programar los tiempos de riego. Restablezca los programas con los cambios de estaciones y después de los cortes de energía

Sistema de recogida de agua

Canalice el agua de lluvia desde el bajante de su hogar hacia una cuenca de recogida donde pueda reponer las aguas subterráneas

Cree Buenos Hábitos

Los californianos están aceptando el uso sabio del agua como un hábito diario! Hacer pequeños cambios permanentes en su vida puede tener un gran impacto, como tomar duchas más cortas, instalar inodoros y electrodomésticos más eficientes, y transformar paisajes con plantas beneficiosas para California. Incluso después de un invierno húmedo histórico, los californianos están comenzando a ver a la conservación de agua como un hábito, llueva o esté soleado, con o sin sequía.

Los californianos lo saben. La conservación del agua. Es para la vida.

Dispositivos de aireación

La utilización de un dispositivo de aireación de los grifos en todo hogar puede reducir su uso de agua hasta en un 30%

Los Rociadores

El micro riego por goteo en lugar de rociadores para sus plantas y arbustos es 90% más eficiente

Fugas

Arreglar hasta las fugas más pequeñas alrededor de su hogar, dentro y fuera del mismo, le puede ahorrar hasta 110 galones cada mes

Reinvente su patio

Los californianos están aceptando patios ahorradores de agua.

En todo California, los propietarios están reinventando sus patios para utilizar menos agua y creando hermosos paisajes beneficiosos para California al mismo tiempo. Visite nuestro sitio web y vea los vídeos de sus historias y obtenga inspiración para su propio patio.

VISITE A SAVEOURWATER.COM

ACEPTE EL DESAFÍO DEL HÁBITO DE 21 DÍAS

Se dice que se necesitan 21 días de esfuerzo consciente para convertir algo en un hábito. ¡Únase al reto! Haga un pequeño cambio en su estilo de vida y adopte uno de nuestros consejos para el uso eficiente del agua durante 21 días para que se convierta en un hábito de por vida.

Save Our Water

Water Conservation. **IT'S FOR LIFE.**

SaveOurWater.com